



การไฟฟ้าส่วนภูมิภาค
PROVINCIAL ELECTRICITY AUTHORITY

Switching Deadline

วันที่ 9 ม.ค. 62

วิญญูขอตัดไฟ

เลขที่ ก.๓.บปง.(บป.) 98/๒๕๖๒

วันที่ ๒ มกราคม ๒๕๖๒

ชื่อผู้รับ นายภัคพงษ์ วงษ์พันธ์ุทา

ตำแหน่ง อก.บป.(ก.๓)

ชื่อผู้ส่ง นายวัฒนา มหารมย์

ตำแหน่ง รจก.(ท.) บปง. ปฏิบัติงานแทน ผจก.บปง.

ด้วยการไฟฟ้า อ.บ้านโป่ง จะขอตัดไฟเพื่อปฏิบัติงานในระบบจำหน่ายแรงสูง/สถานีไฟฟ้า บ้านโป่ง ๒/บ้านโป่ง ๑ ตามแผนผังสิ่งเชื่อมแนบ จำนวน ๑ แผ่น ดังนี้

ที่	ฟีดเดอร์	วัน/เดือน/ปี	ตั้งแต่เวลา	ถึงเวลา	ลักษณะงานที่ปฏิบัติ และบริเวณที่ปฏิบัติงาน	จาก	ถึง	ผู้ควบคุมงาน
๑	BPB๑๐VB	๑๓ ม.ค. ๖๒	๐๘.๓๐ น.	๑๗.๐๐ น.	ปรับปรุงระบบจำหน่าย	BPB๑๐S-๐๘	สุดไลน์	นายจรัส ศรีมงคล ชช.บป.บปง. โทร ๐๘๕-๑๙๒๔๓๑๘
๒	BPA๐๖VB	๑๓ ม.ค. ๖๒	๐๘.๓๐ น.	๑๗.๐๐ น.	ปรับปรุงระบบจำหน่าย	BPA๐๖S-๐๕	สุดไลน์	

พื้นที่ที่มีผู้ใช้ไฟได้รับผลกระทบ(ไฟดับ)

ผู้ประสานงานการดับไฟ ชื่อ นายสมบัติ กองธรรม ตำแหน่ง พชงระดับ ๗ โทร ๐๘๑-๙๔๗๗๗๘

ลงชื่อ

(นายวัฒนา มหารมย์)

ตำแหน่ง รจก.(ท.)บปง. ปฏิบัติงานแทน ผจก.บปง.

สำหรับแผนกควบคุมการจ่ายไฟ (ผคฟ.) กฟภ.๓

เรียน อก.บป.(ก.๓)

ผคฟ. พิจารณาแล้วเห็นควร

อนุมัติให้ตัดไฟตามคำขอข้อ 1 ฟีดเดอร์ BPB 10 จาก BPB 10S-08 ถึง สุดไลน์
ในวันที่ 13 ม.ค. 62 ตั้งแต่เวลา 08.30 น. ถึง 17.00 น. ตามใบสั่งทำสวิตซ์ซึ่งเลขที่ 1790/61

อนุมัติให้ตัดไฟตามคำขอข้อ 2 ฟีดเดอร์ BPA 6 จาก BPA 6S-05 ถึง สุดไลน์
ในวันที่ 13 ม.ค. 62 ตั้งแต่เวลา 08.30 น. ถึง 17.00 น. ตามใบสั่งทำสวิตซ์ซึ่งเลขที่

อนุมัติให้ตัดไฟตามคำขอข้อ ฟีดเดอร์ จาก ถึง
ในวันที่ ตั้งแต่เวลา น. ถึง น. ตามใบสั่งทำสวิตซ์ซึ่งเลขที่

อนุมัติให้ตัดไฟตามคำขอข้อ ฟีดเดอร์ จาก ถึง
ในวันที่ ตั้งแต่เวลา น. ถึง น. ตามใบสั่งทำสวิตซ์ซึ่งเลขที่

นายอรรถพงษ์ มาชพิชิต กิ่งบปง. ปรึกษางานสายไฟกับ ผชช สมบัติ กองธรรม
3 ม.ค. 62

นายอรรถพงษ์ มาชพิชิต
3 ม.ค. 62

สำหรับผู้อนุมัติ

014

ที่ ก.๓ กปบ.(คฟ.)

เรียน ผจก. กฟอ. ยชง.

อก.วว.(ก.๓)

อนุมัติ และแจ้ง จป. เพื่อตรวจสอบความปลอดภัย,
พร้อมทั้งลงข้อมูลแจ้งแผนดับไฟลงใน www.pea.co.th

ขั้นตอนการสวิตซ์ซึ่ง 1 แผ่น

แผนผังแนบ 1 แผ่น

ผจก. (สถานี -)

เพื่อทราบ และจัดพนักงานเข้าปฏิบัติงานร่วมกับศูนย์
นครปฐม ตั้งแต่เวลาน เป็นต้นไป จนกว่างานจะแล้วเสร็จ

ผคฟ.๐๑ (rev.๐๖/๒๕๕๖) (นายภัคพงษ์ วงษ์พันธ์ุทา) ๒๑.๖.๒

อก.บป.(ก.๓)

ส่งทางสารบรรณ
อิเล็กทรอนิกส์แล้ว
3 ม.ค 2562

ใบสั่งทำสวิตชิง

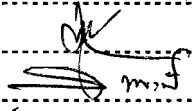
1. สถานที่ทำงาน	บริเวณซอยโรงกระจก		
2. กำหนดวันที่ทำงาน	13 ม.ค. 62	ระหว่าง 08.30 น.	ถึง 17.00 น.
3. ผู้ขอทำงาน	กพอ.บปง.	งานที่ทำ	ปรับปรุงระบบจำหน่าย
4. เตรียมการสวิตชิงโดย	นายพิชชา กลิ่นประทุม		วันที่ 3 มกราคม 2562
5. ตรวจสอบสวิตชิงโดย	 นายพิชชา กลิ่นประทุม		วันที่ 04-01-62
6. อนุมัติสวิตชิงโดย			วันที่ 4 ม.ค. 62
7. สั่งทำสวิตชิงโดย	1. นายกฤษณะศักดิ์, นายขุนทอง, นายนครินทร์ (กะ1 00.00 น. - 08.00 น.) 2. นายสิทธิชัย, นายอนุสรณ์, นายพนิต, นายโมฆ (กะ2 08.00 น. - 16.00 น.) 3. นายสถาพร, นายธนิต, นายณัฐกาญจน์, นายสามารถ (กะ3 16.00 น. - 24.00 น.)		

ที่	รหัสอุปกรณ์	สภาพอุปกรณ์ ปกติก่อน ดำเนินการ	ดำเนินการ	เวลา	ผู้ดำเนินการ	ผู้สั่งการ	หมายเหตุ	
1	BPA06VB-01	Auto	Manual		BPA		-	-
2	BPB10VB-01	Auto	Manual		BPB		-	-
3	เมื่อพร้อมดับไฟทำงาน							
4	BPA06S-05	สับ	ปลด(ใช้ไหลดบัสเตอร์)		บปง.		DIS	ปากทางเข้าโรงงานกระจก
5	BPB10S-08	สับ	ปลด(ใช้ไหลดบัสเตอร์)		บปง.		DIS	ปากซอยโรงงานกระจก
6	แจ้งพื้นที่ไฟดับให้พนักงานรับทราบ							
7	แจ้งพนักงานเทสไฟ ข้อตกลงราวด์ จุด G1							
8	แจ้งพนักงานเทสไฟ ข้อตกลงราวด์ จุด G2							
9	BPA06VB-01	Manual	Auto		BPA		-	-
10	BPB10VB-01	Manual	Auto		BPB		-	-
11	แจ้งชุดปฏิบัติงานทำงานได้							
สิ้นสุด Switching ช่วงเช้า								
12	เมื่อชุดปฏิบัติงาน ทำงานแล้วเสร็จพร้อมจ่ายไฟ							
13	BPA06VB-01	Auto	Manual		BPA		-	-
14	BPB10VB-01	Auto	Manual		BPB		-	-
15	แจ้งพนักงาน ปลดข้อตกลงราวด์ จุด G1							
16	แจ้งพนักงาน ปลดข้อตกลงราวด์ จุด G2							
17	เมื่อพร้อมจ่ายไฟ							
18	BPA06S-05	ปลด	สับ		บปง.		DIS	ปากทางเข้าโรงงานกระจก
19	BPB10S-08	ปลด	สับ		บปง.		DIS	ปากซอยโรงงานกระจก
20	BPA06VB-01	Manual	Auto		BPA		-	-
21	BPB10VB-01	Manual	Auto		BPB		-	-
สิ้นสุด Switching ทั้งหมด								

แผนผัง Singleline Diagram แสดงพื้นที่ดับกระแสไฟและจุดช็อตกราวนด์

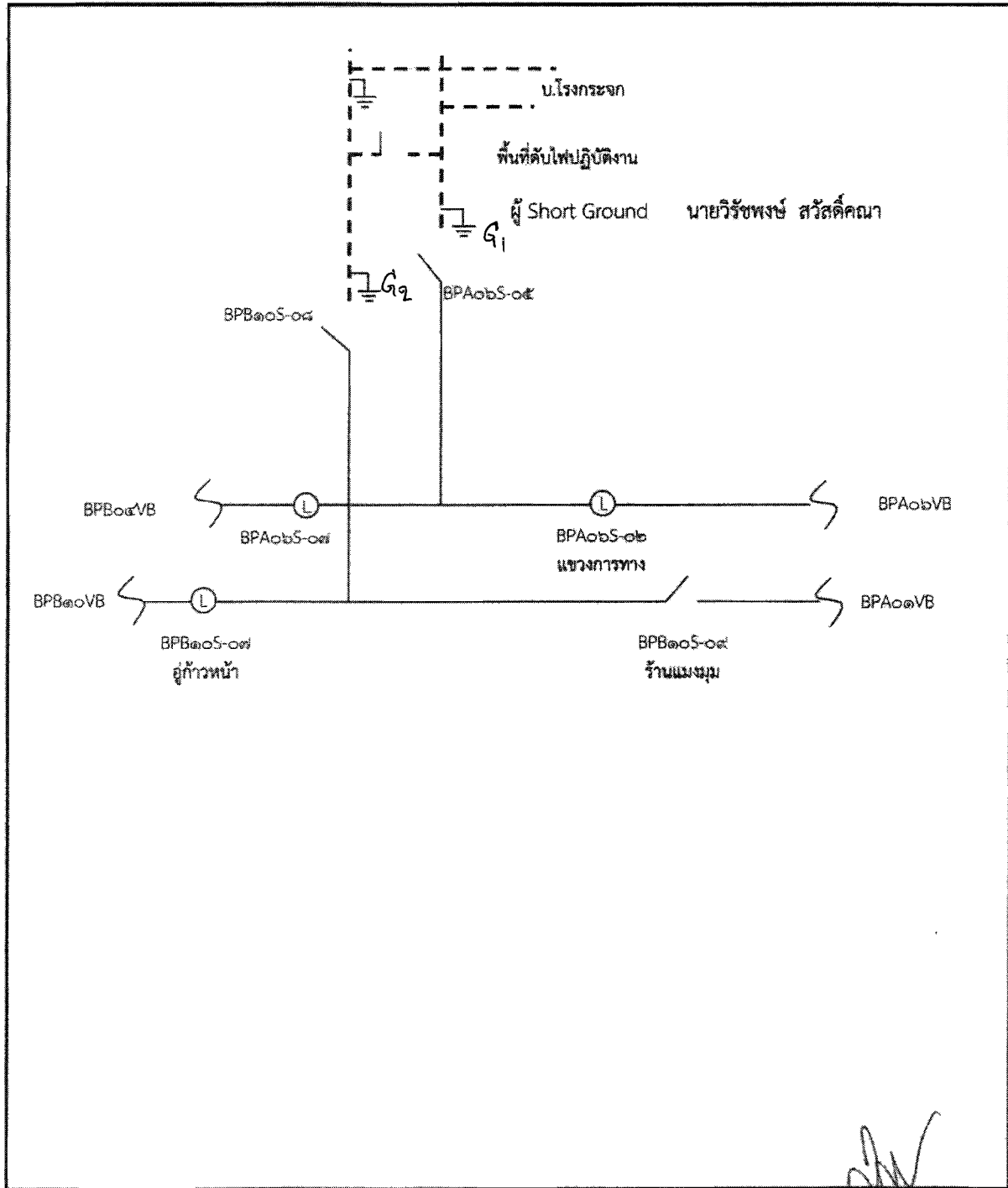

หมายเหตุ

- เส้นแสดงพื้นที่ดับกระแสไฟฟ้าเพื่อปฏิบัติงาน
- ⊥ ตำแหน่งจุด Short Ground
- || จุดตัดเคเบิล

ผู้ควบคุมงาน นายสมบัติ กองธรรม
 ผู้ Short Ground นายวิรัชพงษ์ สวัสดิ์คณา
 จป. นายพลกิจ จงวัชรสถิตย์